



การไฟฟ้าส่วนภูมิภาค

PROVINCIAL ELECTRICITY AUTHORITY

เลขที่ ก.๓.กฟส.๒(บป) ๑๓๕ /๒๕๖๗

ชื่อผู้รับ นายพัทธนันท์ พิชัยสุวรรณชล

ชื่อผู้ส่ง นายสมศักดิ์ นุชสาย

วันที่ ๑ กุมภาพันธ์ ๒๕๖๗

ตำแหน่ง อก.บป.(ก.๓)

ตำแหน่ง รจก.(ท) รักษาการแทน ผจก.กฟส.๒(บพว)

ด้วยการไฟฟ้า กฟส.๒(บพว) ขอตัดไฟระบบจำหน่าย ๒๒ kV วงจรที่ ๐๖ สถานีบ้านแพ้ว เพื่อติดตั้ง SF๖ แทน Dis รหัส BNP๖S-๐๙ (จัดสรรสกุลกิจ) ตามแผนผังสังเขปแนบ จำนวน ๒ แผ่น ดังนี้

ที่	พิดเคอร์	วัน/เดือน/ปี	ตั้งแต่เวลา	ถึงเวลา	ลักษณะงานที่ปฏิบัติ/บริเวณ	จาก	ถึง	ผู้ควบคุมงาน
๑.	BNP๐๖	วันอาทิตย์ที่ ๑๓ ก.พ. ๖๗	๐๘.๐๐ น.	๑๗.๐๐ น.	ติดตั้ง SF๖ แทน Dis BNP6S-09 10 กิตติสารสกุลกิจ	Hotline ปลัด จุดจัม PG ปาก ซอย (จัดสรรสกุล กิจ)	สุดโลนในซอย จัดสรรสกุลกิจ	นายสมหมาย ลิขิตวรรณชัย ตำแหน่ง พชง.๗ โทรศัพท์ ๐๘๑-๓๘๓๕๓๓๒

พื้นที่ที่มีผู้ใช้ไฟได้รับผลกระทบ(ไฟดับ) จัดสรรสกุลกิจ

ผู้ประสานงานการดับไฟ ชื่อ นายอรรณุนันท์ บัวสงค์ ตำแหน่ง ชม.บป. โทร ๐๘๖-๓๖๓๓๑๐๐

พื้นที่ ที่ขอตัดไฟปฏิบัติงานมีสายเคเบิลใยแก้วนำแสงของ กฟภ. (หากมีโอกาสชำรุด ผคส.กรส.(ก.๓) จะไปตรวจสอบก่อนปฏิบัติงาน)

๑. มีสายเคเบิลใยแก้วนำแสง ๑.๑ มีโอกาสชำรุด ๑.๒ ไม่มีโอกาสชำรุด

๒. ไม่มีสายเคเบิลใยแก้วนำแสง

เรียน ผจก.กฟจ.สมุทรสาคร
เพื่อโปรดทราบ

(นายสมศักดิ์ นุชสาย)

สำหรับแผนควบคุมการจ่ายไฟ (ผคฟ.) กฟภ.๓

เรียน อก.บป.(ก.๓)

รจก.(ท) รักษาการแทน ผจก.กฟส.๒(บพว)

ผคฟ. พิจารณาแล้วเห็นควร

อนุมัติให้ดับไฟตามคำขอ 1 พิดเคอร์ BNP๐6 จาก BNP๖S-1๐ ถึง
ในวันที่ 11 ก.พ. 67 ตั้งแต่เวลา ๐8.๐๐ น. ถึง 17.๐๐ น. ตามใบสั่งทำสวิชชิงเลขที่ 181/67

อนุมัติให้ดับไฟตามคำขอ พิดเคอร์ จาก ถึง
ในวันที่ ตั้งแต่เวลา น. ถึง น. ตามใบสั่งทำสวิชชิงเลขที่

พนักงานศูนย์ฯ นาย รวตพงษ์ นกเทศ ประสานงานการขอตัดไฟกับ นายอรรณุนันท์ บัวสงค์

รจก.ท

(นางสาวสุภัทรา วงศ์ชูตก.)

วตก. 4 แทน นตป.

สำหรับผู้อนุมัติ

ที่ ก.๓ กปบ.(คฟ.)

เรียน ผจก.

อก.บช.(ก.๓), อก.วว.(ก.๓)

อนุมัติ และแจ้ง จป. เพื่อตรวจสอบความปลอดภัย

พร้อมทั้งลงข้อมูลแจ้งแผนดับไฟลงใน www.pea.co.th

ขั้นตอนการสวิชชิง 1 แผ่น

แผนผังแนบ 2 แผ่น

ผจพ. (สถานี)

เพื่อทราบ และจัดพนักงานเข้าปฏิบัติงานร่วมกับศูนย์ฯ นครปฐม
ตั้งแต่วันที่ น. เป็นต้นไป จนกว่างานจะแล้วเสร็จ

(นายเลอพงศ์ แก่นจันทร์)

รก.บป.(ก3) ปฏิบัติงานแทน อก.บป.(ก3)

ใบสั่งทำสวิตชิง

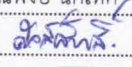
1. สถานที่ทำงาน	BNP06S-10 ที่จัดสรรสกุลกิจ		
2. กำหนดวันที่ทำงาน	11 ก.พ. 67	ระหว่าง	08.00 น. ถึง 17.00 น.
3. ผู้ขอทำงาน	กฟช.สก2(บพว.)	งานที่ทำ	เปลี่ยน DIS เป็น SF6 ตามใบขอปฏิบัติงาน 181/67
4. เตรียมการสวิตชิงโดย	นายวรรณพงษ์ นกเทศ		วันที่ 10 กุมภาพันธ์ 2567
5. ตรวจสอบสวิตชิงโดย			วันที่ 10 กุมภาพันธ์ 2567
6. อนุมัติสวิตชิงโดย			วันที่ 10 กุมภาพันธ์ 2567
7. สั่งทำสวิตชิงโดย	1. นายศุภสรสิทธิ์, นายอนุสรณ์, นายธนิศ, นายมโนช, วรรณพงษ์ (กะ1 00.00 น. - 08.00 น.) 2. นายนครินทร์, นายณัฐกาญจน์, นายสุธี, นายสามารถ, พิชชา (กะ2 08.00 น. - 16.00 น.) 3. นายจิรวัดน์, นายพิชชา, นายวีรวิชัย, นายอมร, นายวัฒน์ (กะ3 16.00 น. - 24.00 น.)		

ที่	รหัสอุปกรณ์	สภาพอุปกรณ์ ปกติก่อน ดำเนินการ	ดำเนินการ	เวลา	ผู้ดำเนินการ	ผู้สั่งการ	หมายเหตุ
1	**งานที่ทำ 1.เปลี่ยน DIS เป็น SF6 (BNP06S-10)**						
2	**งานที่ทำ 2.เปลี่ยนจุดจัมป์ โลนที่จัดสรรสกุลกิจ จาก BNP06 มาจัม BNP01 (ตามผังแนบ)**						
3	-ตรวจสอบอุปกรณ์และสวิตก่อนการ Switching						
4	BNP06VB-01	"ON" Auto Reclose	"OFF" Auto Reclose		BNP		
5	- ดับไฟเวลา 09.00 น.						
6	BNP06S-10	สับ	ปลด(ใช้โหลดบัสเตอร์)		บพว.		DIS ที่จัดสรรสกุลกิจ
7	แจ้ง HOTLINE ปลดจุดจัมป์ PG ปากซอยที่จัดสรรสกุลกิจ(BNP06) ออกจากกันทั้งสามเฟส						
8	หลังจาก HOTLINE ปลดจุดจัมป์ PG ปากซอยที่จัดสรรสกุลกิจ(BNP06) ออกจากกันทั้งสามเฟสแล้วเสร็จ						
9	แจ้งสถานะพื้นที่ไฟดับให้ผู้ควบคุมงานรับทราบ						
10	แจ้งชุดทำงาน Test ไฟพร้อม Short ground จุด G1						
11	แจ้งชุดทำงาน Test ไฟพร้อม Short ground จุด G2						
12	หลังจาก กฟช.บพว. Test ไฟว่าดับเรียบร้อยแล้วพร้อมลง We safe เรียบร้อย						
13	แจ้งผู้ควบคุมงานให้ชุดทำงานปฏิบัติงานได้						
14	BNP06VB-01	"OFF" Auto Reclose	"ON" Auto Reclose		BNP		
*** สิ้นสุด Switching ช่วงเช้า ***							
15	เมื่อปฏิบัติงานแล้วเสร็จ						
16	แจ้งชุดทำงาน ปลด Short ground จุด G1						
17	แจ้งชุดทำงาน ปลด Short ground จุด G2						
18	BNP01VB-01	"ON" Auto Reclose	"OFF" Auto Reclose		BNP		
19	BNP06VB-01	"ON" Auto Reclose	"OFF" Auto Reclose		BNP		
20	ตรวจสอบ BNP06S-10 SF6 ที่จัดสรรสกุลกิจ อยู่สถานะ "OPEN, ล็อกคาน"						
21	- จ่ายไฟ						
22	แจ้ง HOTLINE จัมป์ PG ปากซอยที่จัดสรรสกุลกิจ(BNP01) เข้าทั้งสามเฟส **เปลี่ยนจัมป์ ตามผังแนบ**						
23	หลังจาก HOTLINE จัมป์ PG ปากซอยที่จัดสรรสกุลกิจ(BNP01) เข้าทั้งสามเฟสแล้วเสร็จ						
24	BNP06S-10	ปลด, Lock	สับ		บพว.		SF6 ที่จัดสรรสกุลกิจ
25	BNP01VB-01	"OFF" Auto Reclose	"ON" Auto Reclose		BNP		
26	BNP06VB-01	"OFF" Auto Reclose	"ON" Auto Reclose		BNP		
*** สิ้นสุด Switching ทั้งหมด ***							

แผนผัง Single Line Diagram แสดงพื้นที่ดับไฟพร้อมระบุจุด Short Ground หน้า/หลัง จุดปฏิบัติงาน

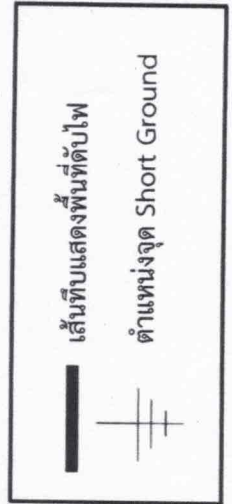
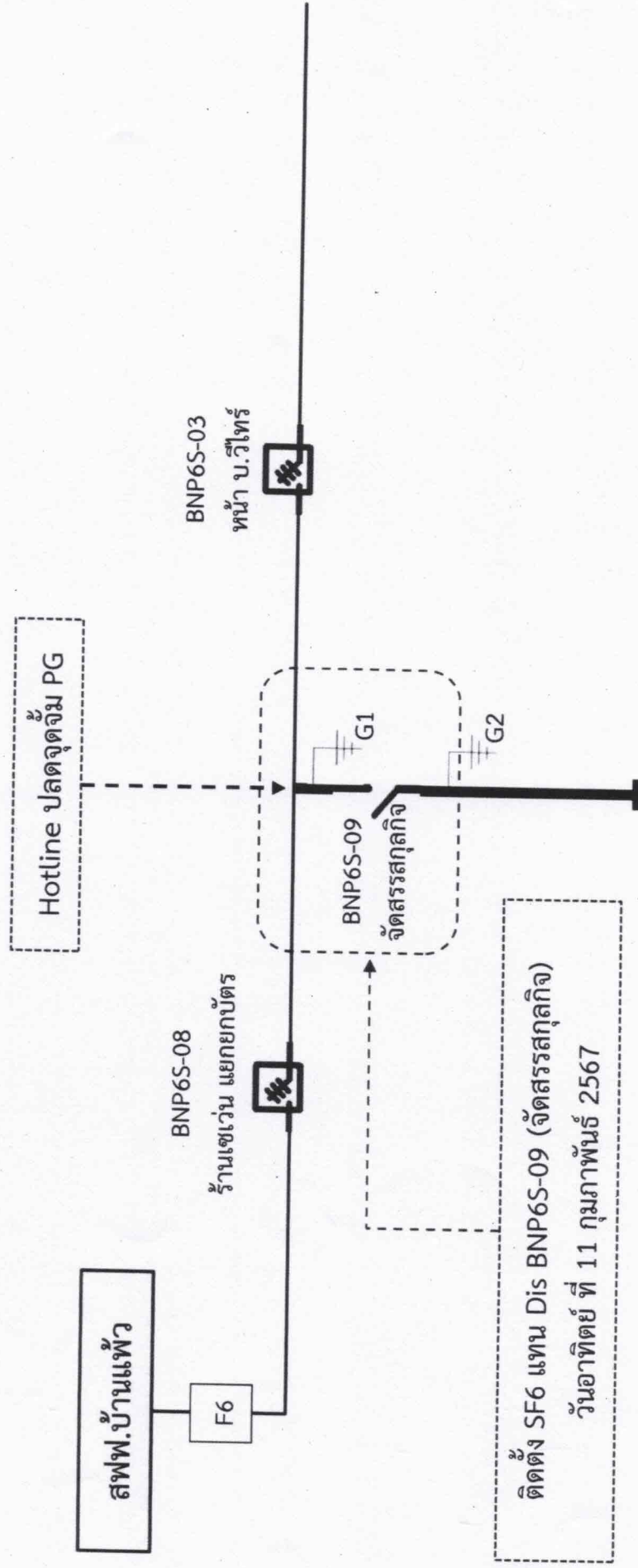

แผนผัง Single Line Diagram ทดลองปฏิบัติงานแล้วเสร็จ

